Keskuksen nimellisarvot

Tyyppi	EPMK 325.206	EPMK 325.309
SSTL n:o	33 007 06	33 007 09
Nimellisvirta	I_N 125 A	I_N 160 A
Nimellisjännite	U_e (-U_i) 400 V	U_e (-U_i) 400 V
Kotelointiluokka	20	20
Liittymisteho	kW	kW
Massa	24,5 kg	31,5 kg

LISÄTARVIKKEET

Tyyppi	Sähkö nro	Nimitys	Määrä
ELL 17.06	33 031 84	Ovi 6 mitt. keskuksille	
ELL 17.09	33 031 86	Ovi 9 mitt. keskuksille	
ELL 18.06	33 031 80	Pohjalevy 6 mitt. kesk.	
ELL 18.09	33 031 82	Pohjalevy 9 mitt. kesk.	

MONIMITTARIKESKUSTEN LAAJENNUSOSAT:

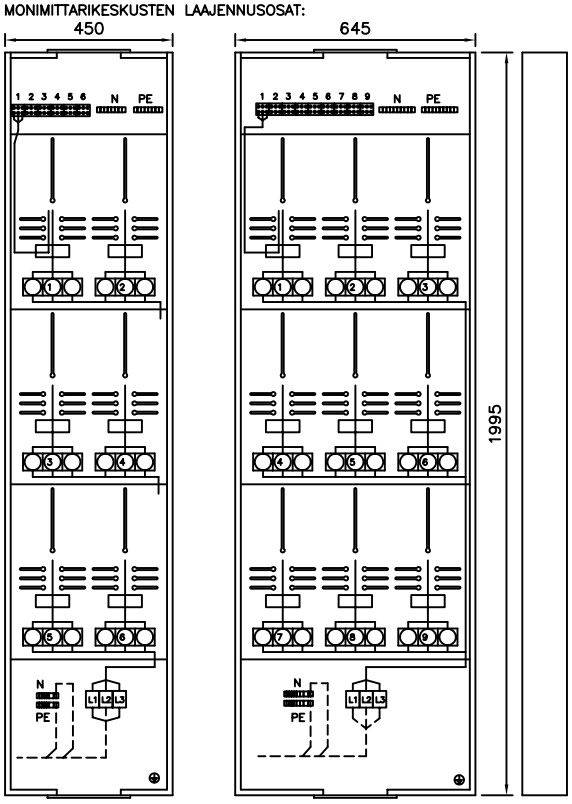

EPMK 325.206 33 007 06 EPMK 325.309 33 007 09

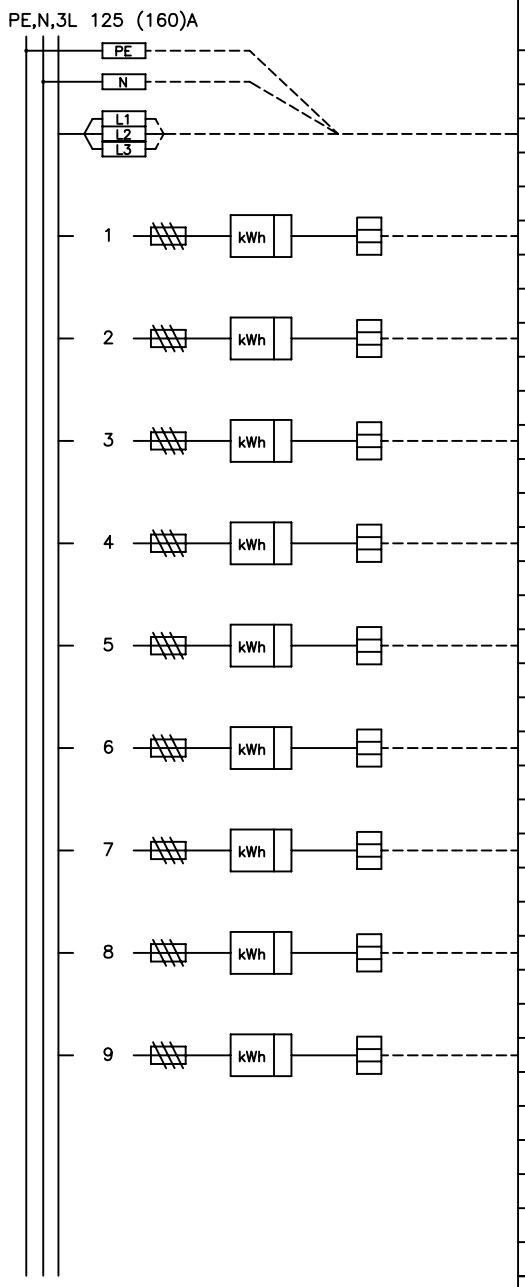

Kaavio	Nimitys	A/A	Laji mm²
L1,L2,L3	Huoneisto nro	25/25	
L1,L2,L3	Huoneisto nro	25/25	
L1,L2,L3	Huoneisto nro	25/25	
L1,L2,L3	Huoneisto nro	25/25	
L1,L2,L3	Huoneisto nro	25/25	
L1,L2,L3	Huoneisto nro	25/25	
L1,L2,L3	Huoneisto nro	25/25	
L1,L2,L3	Huoneisto nro	25/25	
L1,L2,L3	Huoneisto nro	25/25	

Rakennuskohteen nimi ja osoite

Rakennustoimenpide

Piirustuslaji: PÄÄKAAVIO + KOKOONPANOKUVA

Piirustuksen sisältö: MITTAUSKESKUS MK

Pvm. 17.04.2003

Muutos

Teki JMa

Tark.

Koodi 3300709B

ENSTO ELECTRIC OY
Insinöörinkatu 1 50100 MIKKELI
puh 0204 76 21 fax 0204 76 3440

Mittakaava

Piirustusnumero

Lehti 1

Lehtiä 1

EPMK–keskusten lukitus

- keskus voidaan lukita oveen asennettavalla metallikalustelukolla
- lukko tulee sarjoittaa jakavan sähkölaitoksen lukkosarjaan, energialaitoksen pitää päästä lukemaan kWh–mittarin lukema
- lukkojen myynti: Valtuutetut Abloy–liikkeet tai Abloy Oy Wahlforssinkatu 20 80100 JOENSUU

Lukko ABLOY 0277

Telki 455499

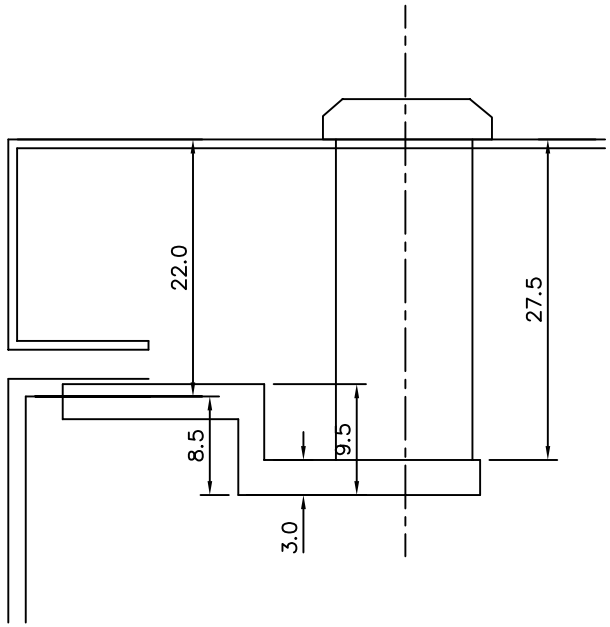

HUOM. !! Varmista ennen lukon hankintaa jakavan sähkölaitoksen lukkosarja

EPMK–Keskusten lisätarvike ovet:

ELL 17.06	33 031 84	Ovi 6 mittauksen keskuksille
ELL 17.09	33 031 86	Ovi 9 mittauksen keskuksille

Rakennustoimenpide	Piirustuslaji: OHJEKUVA	Pvm. 17.04.2003	ENSTO ELECTRIC OY Insinöörinkatu 1 50100 MIKKELI puh 0204 76 21 fax 0204 76 3440	Mittakaava
		Muutos		Lehti 1 Lehdistä (1)
Rakennuskohteen nimi ja osoite	Piirustuksen sisältö: EPMK–keskuksen lukitusohje	Teki JMa		Piirustusnumero
		Tark.		
		Koodi VP00103		